



Insert SAM on CM 7000 Board

Met deze brief ontvangt u de SAM-kaart.

With this letter you receive the SAM card.

Deze SAM chip dient geplaatst te worden op de hieronder aangegeven plek op het main board.

The SAM chip needs to be placed at the location specified below on the main board.

Belangrijk; Schakel de stroomvoorziening uit, voor de SAM wordt geplaatst om beschadiging te voorkomen.

Important; Disconnect the power supply before placing the SAM to prevent damage.

Plaats de SAM in het SAM slot, net zoals in een mobiele telefoon.

Place the SAM into the SAM slot, as you would in a mobile phone.

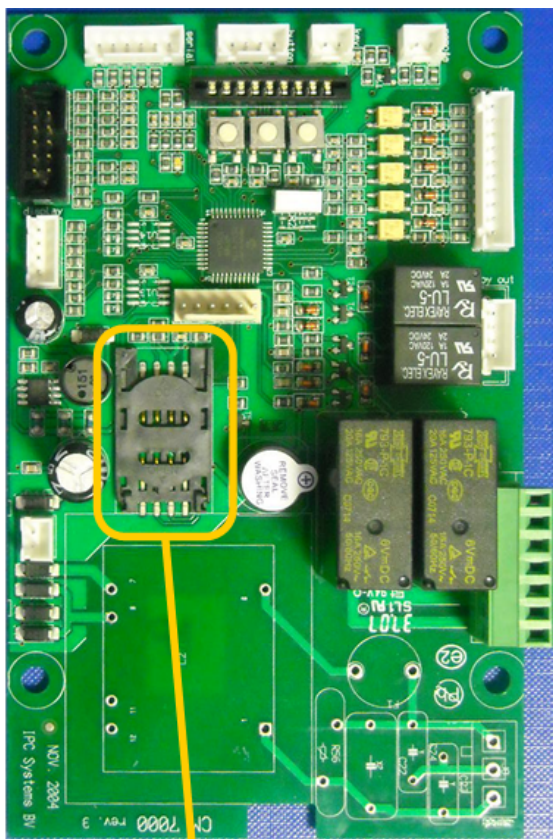

SAM Slot

